



APPARTAMENTO CON
VISTA SANT' ANGELO

SANT' ANGELO LODIGIANO VIA TENCA 1

ANTALFREDO

APPARTAMENTO CON VISTA SANT' ANGELO

0 €

Appartamento con vista Sant' Angelo. Situato nel cuore del centro storico di Sant'Angelo Lodigiano, questo affascinante appartamento in vendita si trova in Via Tenca 1, di fronte al suggestivo Castello di campagna degli Sforza.



APPARTAMENTO CON VISTA SANT' ANGELO

... {"height": "12px"} -->

La posizione privilegiata ...

*Le necessità, i sogni legati alla casa
cambiano e per ognuno sono diversi. La vera
abilità è quella di trovare la soluzione per
soddisfare ognuno di queste persone.*

*... dell'immobile offre un'esperienza unica di vita, in
un'area ricca di storia e di grande valore culturale.*

L'appartamento si ...

is immobiliare
SANTALFREDO

Telefono: 039 690 81 37 - Email: info@immobiliariesantalfredo.it



DESCRIZIONE

*... trova al secondo piano di un piccolo edificio in ottimo stato conservativo; si sviluppa su una **superficie di 0 mq** e si compone di un ingresso, un luminoso soggiorno, una cucina abitabile, due spaziose camere da letto e un bagno.*

Intatte le ...

Immobiliare Santalfredo può consigliarti i passi migliori per concretizzare l'acquisto o la vendita di un immobile, guidandoti nel tuo investimento immobiliare in modo attento ed produttivo.

... caratteristiche architettoniche originali, i locali sono distribuiti e concepiti in maniera estremamente logica e funzionale; le stanze sono realmente ampie e consentono di essere arredate facilmente.

L'appartamento è dotato di riscaldamento autonomo e infissi in legno con doppi vetri, garantendo un ottimo isolamento termico e acustico. Inoltre, la casa dispone di due esposizioni, una a nord-ovest, ...





DETTAGLI AGGIUNTIVI

0 € | mq

- Anno di costruzione | 1980
- Condizione immobile | Abitabile
- Esposizione | Nord-Est/ Sud- Ovest
- Tipo riscaldamento | Termoautonomo
- Classe energetica | G 344,7



Telefono: 039 690 81 37 - Email: info@immobiliariesantalfredo.it

GALLERIA IMMAGINI

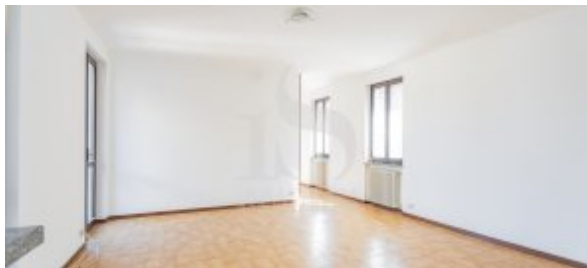
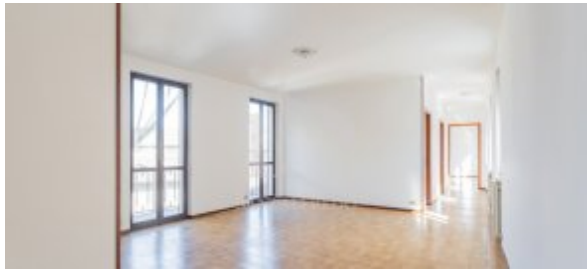

PLANIMETRIA



Per tutelare la privacy dei nostri acquirenti
abbiamo scelto di escludere

immobiliare
SANTAFREDO
la planimetria
dagli immobili venduti

"Una conoscenza approfondita del mercato è molto utile, ma l'impegno nei confronti dei clienti lo è di più".



Immobiliare Santalfredo
Via Remo Brambilla, 7
20863 Concorezzo (MB)

Telefono: 039 690 81 37

Email: info@immobiliariesantalfredo.it

Sito Web: <https://www.immobiliariesantalfredo.it>